Jornal online AMP Notícias
ASSOCIAÇÃO MINEIRA DE PSIQUIATRIA
Federada a ABP / Departamento AMMG
Edição especial XVI Congresso Mineiro de Psiquiatria – ano II – nº 2 – junho/2014

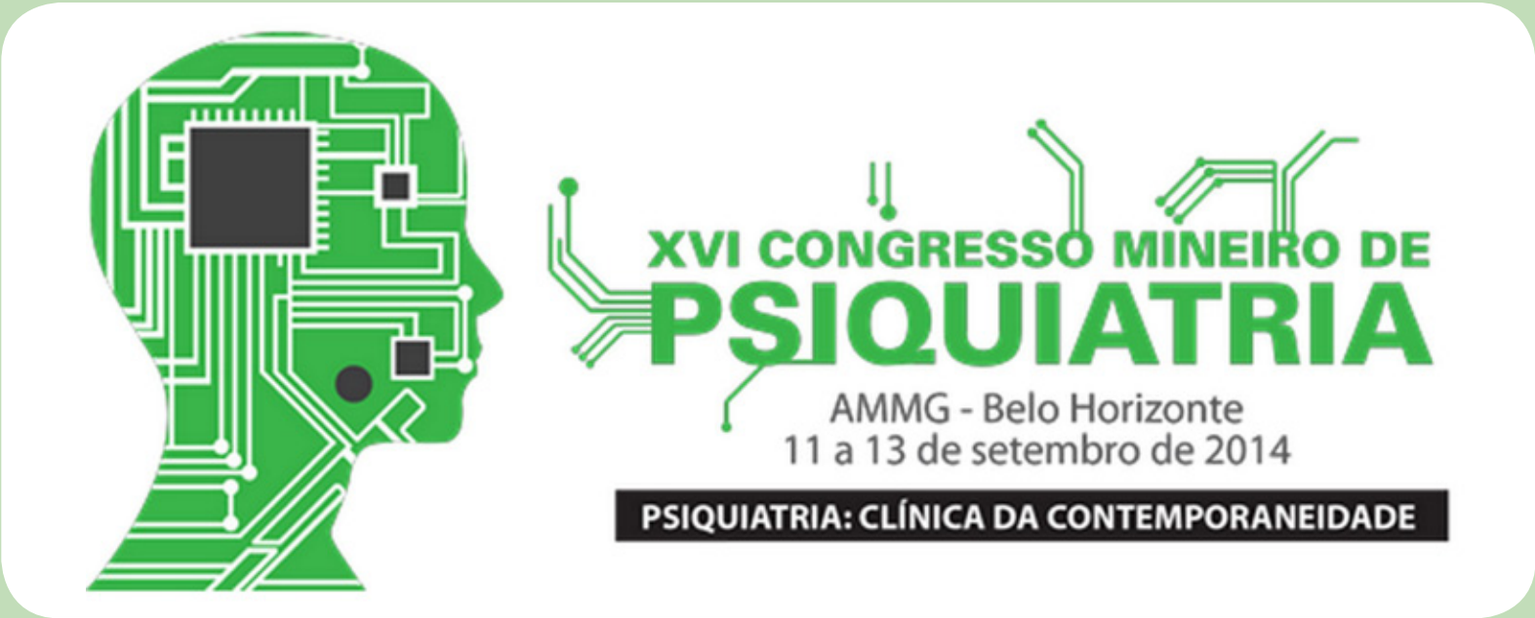

Veja a programação do evento mais esperado do ano - Páginas 2 a 8

Apoio:

Realização:

Patrocínio:

Organização:

Conheça os convidados internacionais

Página 3

Nomes de destaque nacional completam a programação

Páginas 4, 5 e 6

Saiba como fazer sua inscrição online

Páginas 4 e 5

Convite

Junte-se a nós!

Convidamos a todos para se juntarem a nós no XVI Congresso Mineiro de Psiquiatria, que será realizado na Associação Médica de Minas Gerais, em Belo Horizonte, entre os dias 11 e 13 de setembro. O tema de nosso Congresso será: ***Psiquiatria, clínica da contemporaneidade.***

O mundo tem mudado rapidamente. São novas e transformadoras tecnologias, novos costumes, novas morais, diferentes relações entre as pessoas. A psiquiatria tem que se adaptar a essas mudanças se quiser se manter socialmente relevante. Mas, mais do que isso, a psiquiatria tem que compreender, tem que estar à frente dessas mudanças, tem que ser luz para a sociedade nesse momento de rápida transformação.

Neste nosso XVI Congresso, nos propomos discutir esse tema, que julgamos relevante, da atualidade: ***Psiquiatria: clínica da contemporaneidade.*** *Vamos discutir questões como as novas dependências comportamentais (internet, jogos, celulares). Como os estudos do comportamento e das emoções têm ganhado novas e inesperadas aplicações, como neuromarketing ou a neuroeconomia. Novas drogas, novos padrões de uso e abuso. Novas patologias ou novas formas de antigas patologias?*

Colegas do Canadá, Estados Unidos, Inglaterra e de vários estados brasileiros já confirmaram presença. Esperamos por você, para juntos fazermos o melhor Congresso da psiquiatria mineira.

Juntem-se a nós, vamos discutir essas e outras intrigantes questões!

Humberto Corrêa

Presidente do XVI Congresso Mineiro de Psiquiatria

Reflexão e construção de caminhos

O mundo globalizado, com livre acesso a toda e qualquer informação; o progresso das ciências e dos meios de comunicação; as rápidas e profundas transformações dos valores, costumes e comportamentos; a violência urbana, a perda da privacidade, a dependência química, o sofrimento psíquico, as doenças psiquiátricas: essa é a "contemporaneidade".

Como lidar com ela e com o ser humano que sofre por causa dela? São questões que o XVI Congresso Mineiro de Psiquiatria se propõe a abordar, numa reflexão que visa instrumentalizar aquele que faz clínica e que no dia a dia tem que lidar com esses desafios, num sistema de saúde cada vez mais marcado pela ideologização e judicialização, remetendo o clínico a uma posição de impotência, já que por um lado lhe é cobrada a resposta a essas demandas e, por outro, lhe é tirada a autonomia indispensável ao exercício da clínica. O que fazer?

As questões estão colocadas e o Congresso será o espaço de reflexão e construção de caminhos. Nós, psiquiatras, seremos a força motriz. Informe-se, mobilize-se, participe!

Maurício Leão

Presidente da Associação Mineira de Psiquiatria

Expediente

Presidente: Maurício Leão de Rezende

Vice-presidente: Humberto Correa da Silva Filho

Secretário Geral: Alexandre de Aguiar Ferreira

Secretário Adjunto: Helian Nunes de Oliveira

Tesoureiro Geral: Antônio Marcos Alvim Soares Júnior

Tesoureiro Adjunto: Paulo Roberto Repsold

AMP - Associação Mineira de Psiquiatria

Avenida João Pinheiro, nº 161, Sala T08 - Cep 30130-180
Belo Horizonte/MG - Telefone (31) 3213-7457

Email: amp@ammgmail.org.br

XVI Congresso Mineiro de Psiquiatria

Presidente do XVI Congresso Mineiro de Psiquiatria: Humberto Correa da Silva Filho

Comissão Científica

Humberto Correa, Alexandre Aguiar, Antonio Alvim, Fernando Neves, Frederico Duarte Garcia, Hélio Lauar, Maila Castro, Mauricio Leão, Paulo Repsold, Rodrigo Nicolato

Reportagem, Redação e Edição: Fazito Comunicação e Consultoria Ltda.

Jornalista responsável: Vilma Fazito - 1988/MT JP

Reportagem e Edição: Andressa Santos - 15.162/MG

Site: www.fazitocomunicacao.com.br

Especialistas de oito países incrementarão a grade científica

Arnaud Petre (Belgica)

Diretor da Brain Impact, líder mundial em pesquisa fMRI aplicada a temas de marketing

Especialista em Neuromarketing, na melhoria da marca e do produto, pesquisa de marketing, treinamento e coaching, publicidade e marketing

Cintia Retz Lucci (França)

Pesquisadora na Ecole Normale Superieure (Paris))

Atua nos campos de escolha intertemporal, percepção temporal, educação e políticas públicas

Gustavo Turecki (Canadá)

Professor de Psiquiatria e Genética Humana na Universiade McGill, em Montreal

Especialista mundial em pesquisa sobre depressão e suicídio, em particular seus aspectos genéticos e epigenéticos, com mais de mais de 250 publicações

Nancy Coover Andreasen (USA)

Ex-presidente da *American Association Psychopathological*, recebeu em 2000 a Medalha Nacional de Ciência

Coordenadora do Centro de Pesquisa em Neuroimagem do Centro Clínico de Saúde Mental de Pesquisa da Universidade de Iowa

Bernd Weber (Alemanha)

Professor e diretor do Centro de Neuroeconomia e Neurociência na Universidade de Bonn

Autor de centenas de trabalhos publicados sobre Neurociências, Neuroeconomia, Neuromarketing e Conectividade Cerebral Estrutural

Daniel Martínez Aldunate (Chile)

Médico Psiquiatra da Universidad de Chile

Presidente da Sociedade Chilena de Neurologia, Psiquiatria e Neurocirurgia

Diretor do Instituto do Bem-estar

Juan Carlos Martinez Aguayo (Chile)

Professor de Psiquiatria da Criança e do Adolescente na Universidade de Valparaíso, Chile

Coordenador para os Países do Cone Sul do Departamento de Crianças, Adolescentes e Família da Associação de Psiquiatria da América Latina

Richard Silberman (Austrália)

Ph.D. em Neurofisiologia pela Universidade de Melbourne

Membro do Conselho Executivo da Sociedade Internacional de Topografia Eletromagnética para o Cérebro

Sérgio Barrero (Cuba)

Representante l da Associação Internacional de Prevenção do Suicídio

Presidente-Fundador do Departamento de Suicidiologia da Sociedade Cubana de Psiquiatria

Conheça os convidados nacionais que já confirmaram presença

Alexander Almeida (UFJF)

Professor Adjunto de Psiquiatria da Faculdade de Medicina da Universidade Federal de Juiz de Fora-UFJF

Fundador e diretor do NUPES (Núcleo de Pesquisa em Espiritualidade e Saúde da UFJF)

Amauri Cantilino (UFPE)

Doutor em Neuropsiquiatria e Ciências do Comportamento na Universidade Federal de Pernambuco (UFPE)

Professor Adjunto do Departamento de neuropsiquiatria da UFPE

Antonio Geraldo da Silva (Presidente da ABP)

Presidente da Associação Brasileira de Psiquiatria

Carlos Salgado (presidente da APRS)

Presidente da Associação de Psiquiatria do Rio Grande do Sul (APRS)

Elie Cheniaux (UERJ)

Doutor em Psiquiatria, Psicanálise e Saúde Mental pela Universidade Federal do Rio de Janeiro (UFRJ)

Pós-doutor pela COPPE / UFRJ

Alexandrina Meleiro (USP)

Doutora em Psiquiatria pela Faculdade de Medicina da USP

MD, PhD na Instituto de Psiquiatria HCFMUSP

Angela Scipa (UFBA)

Professora Adjunta do Departamento de Neurociências e Saúde Mental da UFBA

Coordenadora do Centro de Estudos e Tratamento de Transtornos Afetivos da UFBA

Beny Lafer (USP)

Professor-Associado, Livre-Docente do Departamento de Psiquiatria da Faculdade de Medicina da Universidade de São Paulo (FMUSP)

Coordenador do Programa de Transtorno Bipolar (PROMAN) do Instituto de Psiquiatria do Hospital das Clínicas da FMUSP

Carmita Abdo (USP)

Doutora e Livre-Docente pela Faculdade de Medicina da Universidade de São Paulo (FMUSP)

Fundadora e coordenadora do Programa de Estudos em Sexualidade (ProSex), do Instituto de Psiquiatria do Hospital das Clínicas de São Paulo

Fabio Barbirato (RJ)

Serviço de Atendimento e Psiquiatria Infantil da Santa Casa de Misericórdia do Rio de Janeiro

Convidados nacionais

Fabio Gomes (UFCE)

Professor Associado de Psiquiatria da Universidade Federal do Ceará (UFCE),

PhD em Psiquiatria – Universidade de Edimburgo

Francisco Assunção (USP)

Doutor em Psicologia pela Pontifícia Universidade Católica de São Paulo

Livre-Docente pela Faculdade de Medicina da USP

Helena Calil (UNIFESP)

Pós-Doutora na Universidade de Stanford e no Instituto Nacional de Saúde Mental dos Estados Unidos

Livre Docente em Psiquiatria Clínica da UNIFESP/EPM

Itiro Shirakawa (UNIFESP)

Doutor pela Universidade Federal de São Paulo

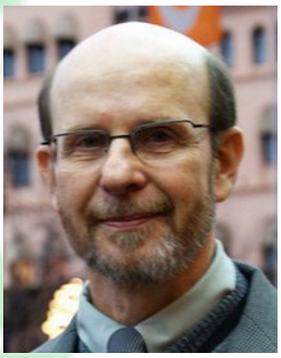

Jerson Lacks (UFRJ)

Instituto de Psiquiatria das Faculdades de Ciências Médicas da UERJ

Instituto de Psiquiatria da Universidade Federal do Rio de Janeiro

Fatima Vasconcelos (APRJ)

Presidente da Associação e Psiquiatria do Rio de Janeiro (APRJ)

Chefe de Clínica do Serviço de Psiquiatria da Santa Casa da Misericórdia do Rio de Janeiro

Geraldo Busatto (USP)

PhD em Psiquiatria pela Universidade de Londres

Coordenador do Núcleo de Apoio à Pesquisa em Neurociência Aplicada (NAPNA) da USP

Homero Vallada (USP)

Doutor em Medicina pela University of London

Pós-doutor (visiting professor) pelo Karolinska Institutet, Suécia

Kalil Duailibi (SP)

Professor de Psiquiatria da Unisa (Universidade de Santo Amaro)

Joel Renno (USP)

Diretor do Programa de Saúde Mental da Mulher do Departamento e Instituto de Psiquiatria do Hospital das Clínicas da Faculdade de Medicina da Universidade de São Paulo

José Alberto Del Porto (UNIFESP)

Mestre e Doutor pela Escola Paulista de Medicina nas áreas de Psicobiologia e Psicofarmacologia

Professor titular do Departamento de Psiquiatria da EPM/UNIFESP

Convidados nacionais

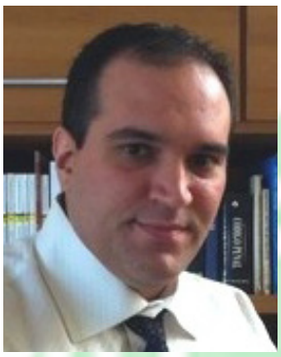

Jorge Caldeira (USP-RP)
Professor Doutor do Departamento de Administração da Faculdade de Economia, Administração e Contabilidade da Universidade de São Paulo (FEA/USP)
Pesquisas na linha multidisciplinar entre Administração e Saúde (Neuroeconomia e Neuromarketing)

Marcos Gebara (ABP)
Diretor da Regional Sudeste da Associação Brasileira de Psiquiatria (ABP)

Miriam Gorender (APBA)
Doutora em Psiquiatria, Psicanálise e Saúde Mental (UERJ)
Presidente da Associação Psiquiátrica da Bahia

Ricardo Moreno (USP)
Diretor do grupo de estudo de doenças afetivas do Instituto de Psiquiatria da USP

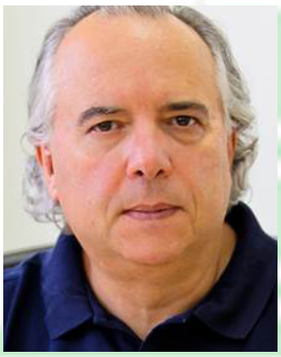

Ronaldo Laranjeira (UNIFESP)
Professor titular de Psiquiatria da Unifesp

Jorge Jaber (RJ)
Pós-graduado em Dependência Química pela Harvard Medical School (EUA)

Luis Augusto Rohde (UFRS)
Professor Titular de Psiquiatria na UFRGS
Coordenador-Geral do Programa de TDAH do HCPA

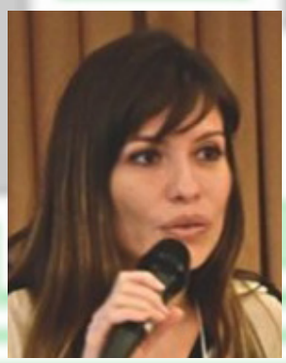

Maria Cecilia Freitas (DF)
Associação Psiquiátrica de Brasília

Rodrigo Grassi-Oliveria (PUC-RS)
Mestre em Psicologia Cognitiva e Doutor na área de Cognição
Coordenador o Núcleo de Estudos e Pesquisa em Trauma e Estresse (NEPTE)

Teng Chei Tung (USP)
Psiquiatra do Hospital das Clínicas da Faculdade de Medicina da USP

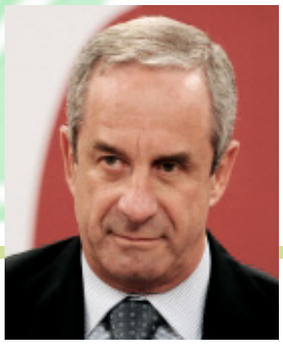

Valentim Gentil (USP)
Professor titular da Faculdade de Medicina da USP

Geraldo Bussato (USP), palestrará na sexta-feira, 14 de setembro. Confira abaixo um resumo de sua aula.

Neuroimagem e os Transtornos Psiquiátricos associados ao envelhecimento

Geraldo Bussato

Nos últimos anos, os avanços da Medicina têm levado a um rápido aumento da expectativa de vida, com um consequente avanço na proporção de indivíduos idosos na população geral. Se de um lado esta tendência deve ser comemorada, surgem de outro lado, grandes desafios para a atenção à promoção de saúde dessa crescente população idosa. Entre estes desafios, um dos mais relevantes, é o do esclarecimento etiopatogênico dos transtornos neurológicos e psiquiátricos associados ao envelhecimento, tais como as demências (incluindo a doença de Alzheimer e outras formas) e os transtornos do humor de início tardio.

Essa palestra terá como foco principal as aplicações dos métodos de neuroimagem (incluindo a ressonância magnética e a tomografia por emissão de pósitrons - PET) ao estudo dos transtornos psiquiátricos associados ao envelhecimento. Discutiremos como essas técnicas têm permitido os avanços do conhecimento científico sobre o envelhecimento cerebral na normalidade e na doença, e os aprimoramentos no diagnóstico das demências e outros transtornos psiquiátricos, e o fornecimento de pistas para o desenvolvimento de novos recursos terapêuticos para alívio de sintomas e prevenção destes transtornos.

José Alberto Del Porto (Unifesp), palestrará na solenidade de abertura, sexta-feira, 14 de setembro. Abaixo, segue um apanhado sobre o tema Ciclotimia e Transtorno Bipolar II

Ciclotimia e Transtorno Bipolar do tipo II – Uma Epidemia escondida

José Alberto Del Porto

Há muito se sabe que os quadros clínicos não se apresentam, na prática clínica, de acordo com as descrições prototípicas dos tratados tradicionais. No que concerne ao transtorno bipolar (ou enfermidade maníaco-depressiva) a noção do espectro, ou existência de um continuum que vai desde formas leves às formas mais graves da doença, foi enfatizada por Kraepelin, que escreveu na oitava edição do seu tratado: " A insanidade maníaco-depressiva inclui certas leves alterações do humor, algumas periódicas, outras contínuas, que por um lado podem ser consideradas como rudimentos das formas mais graves, e por outro lado podem passar, sem fronteiras nítidas, ao domínio da predisposição pessoal. No curso dos anos eu me convenci que todos esses estados não são mais que a representação de um único processo mórbido."(Kraepelin,1913, 1921)

Kraepelin, ao incluir as formas mitigadas da doença, que chegavam as limites da normalidade, concebeu a "doença maníaco-depressiva" de forma dimensional, ultrapassando as concepções categoriais (doenças como categorias distintas e qualitativamente diferentes entre si e separadas das disposições temperamentais existentes nas pessoas normais).

Nos tempos atuais, o conceito de "espectro bipolar" foi retomado e ampliado por autores como Angst (2007), Dunner (2003), Akiskal (2007), Koukopoulos e cols.(2007), Perugi (2002) e Benazzi (2007), entre inúmeros outros.

De acordo com a Organização Mundial da Saúde, ao se incluírem as formas subliminares do transtorno bipolar, a prevalência da doença, para o tempo de vida, a 5% da população, o que o torna um verdadeiro problema de saúde pública.

Já sabe como fazer a sua inscrição online?

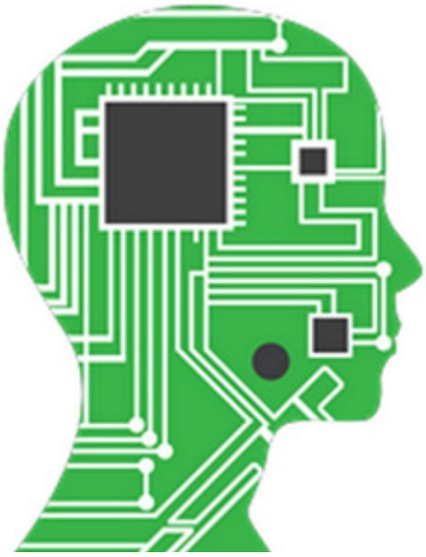

XVI CONGRESSO MINEIRO DE PSIQUIATRIA

AMMG - Belo Horizonte
11 a 13 de setembro de 2014

PSIQUIATRIA: CLÍNICA DA CONTEMPORANEIDADE

Fazer a sua inscrição é rápido e simples! No hotsite do Congresso você tem acesso à programação preliminar completa e ao processo de inscrição online.
CLIQUE AQUI e veja como!

Taxas de inscrição

CATEGORIA	ATÉ 31/05/2014	DE 01/06 A 03/09/2014	NO EVENTO
Médico sócio quites com a AMP e ABP	R$ 210,00	R$ 265,00	R$ 330,00
Médico não sócio da AMP ou da ABP	R$ 280,00	R$ 350,00	R$ 440,00
Médicos Residentes	R$ 140,00	R$ 175,00	R$ 220,00
Estudantes de pós-graduação da UFMG	R$ 140,00	R$ 175,00	R$ 220,00
Outros profissionais	R$ 350,00	R$ 440,00	R$ 550,00
Estudantes de graduação	R$ 70,00	R$ 70,00	R$ 70,00